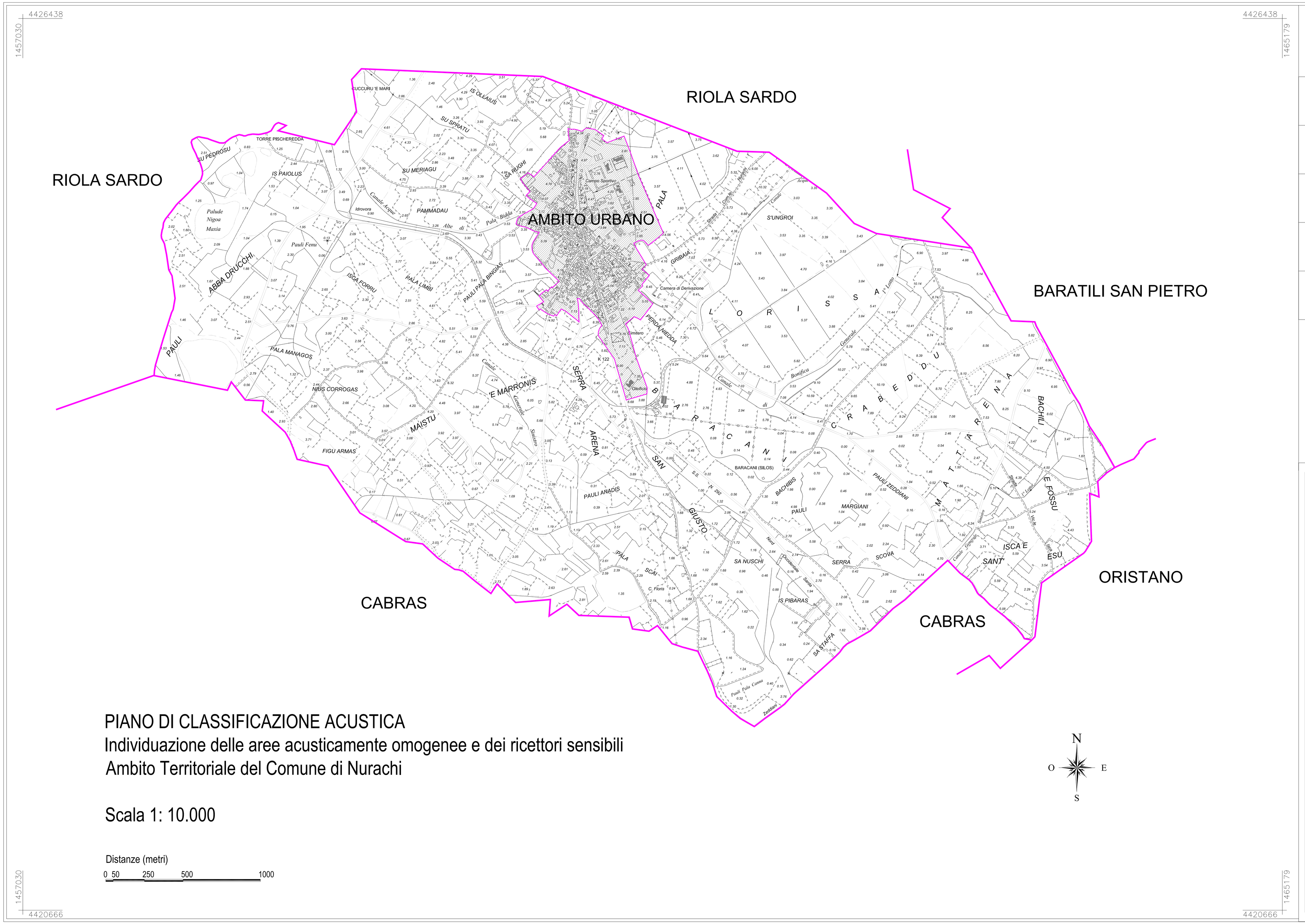

PIANO DI CLASSIFICAZIONE ACUSTICA

Individuazione delle aree acusticamente omogenee e dei ricettori sensibili

Ambito Territoriale del Comune di Nurachi

Scala 1: 10.000

Distanze (metri)

0 50 250 500 1000

LEGENDA

	Ricettore sensibile
	Zona a **bassa/nulla** densità di popolazione, **basse/nulle** attività industriali-artigianali-commerciali
	Zona a **bassa/nulla** densità di popolazione, **medio/alta** densità di attività industriale-artigianale-commerciale
	Zona a **medio/alta** densità di popolazione, **bassa/nulla** densità di attività industriali-artigianali-commerciali
	Zona a **medio/alta** densità di popolazione, **medio/alta** densità di attività industriali-artigianali-commerciali

GEOREF. COORD. GAUSS – BOAGA		
VERTICI	N	E
N–O	4426438	1457030
N–E	4426438	1465179
S–E	4420666	1465179
S–O	4420666	1457030

COMUNE DI NURACHI
Provincia di Oristano

Piano di Classificazione Acustica
Legge 26 Ottobre 1995 N. 447 - D.P.C.M. 14 Novembre 1997

LA SOCIETA' INCARICATA
Othoca Progetti Del Geom. Paolo Meloni & C. S.n.c.
Legale Rappresentante
Geom. Paolo MELONI

L'AMMINISTRAZIONE COMUNALE

TECNICO COMPETENTE IN ACUSTICA
Geom. Enrico GARAU

CONSULENTI - Settore Urbanistaco
Ing. Stefano DEIANA

GRUPPO DI LAVORO
Cartografia ed Elab. CAD Geom. Valeria CARIA
Disegnatore Geom. Pieluigi Erik SALONE

APPROVAZIONE:

VISTO:

ELABORATO
Rappresentazione delle unità acusticamente omogenee e dei ricettori sensibili
Ambito territoriale
Ver - Rev: 00/00

TAVOLA 4.A
SCALA: 1:10.000

Data: 11 febbraio 2008

ID. Documento: ZA_005_B_02

Othoca Progetti Del Geom. Paolo Meloni & C. S.n.c.
Servizi di Progettazione - Assistenza e consulenza tecnica alle Imprese - Rilievi Celerimetrici e GPS - Pratiche Catastali
Via Leopardi 2 09096 Santa Giusta (OR) Tel: 0783/357168 Fax: 0783/357168

GIGAMOBILE S.a.s.
Società di Servizi Ambientali
Corso Garibaldi n.147, 09071 ABBASANTA (OR)
Tel. 0785/381121 info@gigamobile.it