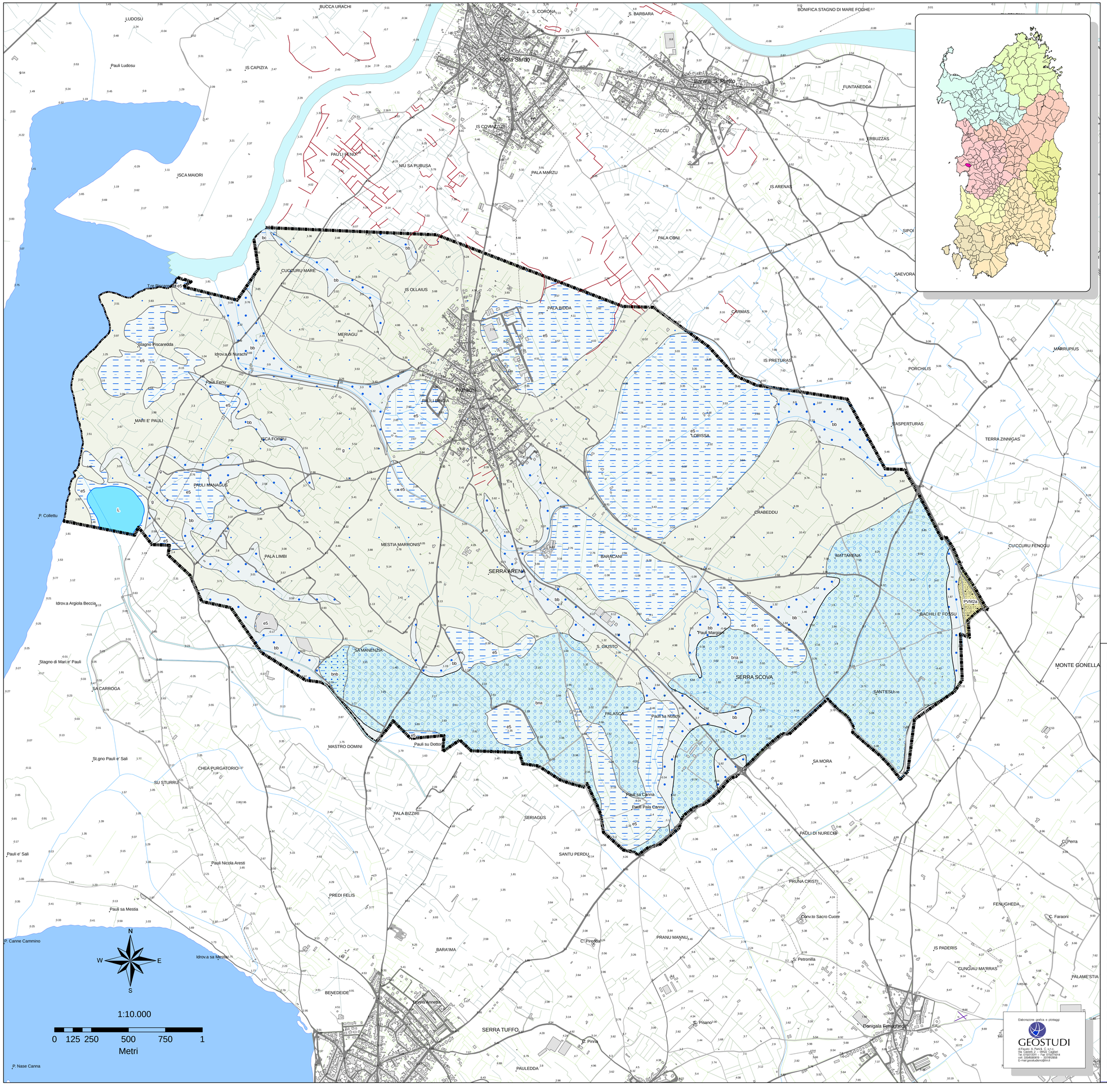

Legenda

Geolitologia_2009

TIPO, SIGLA, UNITA

- *AA2_003, bb, Depositi alluvionali. Sabbie con subordinati limi e argille. OLOCENE*
- *AA2_004, bc, Depositi alluvionali. Limi ed argille. OLOCENE*
- *AA2_006, bna, Depositi alluvionali terrazzati. Ghiaie con subordinate sabbie. OLOCENE*
- *AA2_007, bnb, Depositi alluvionali terrazzati. Sabbie con subordinati limi ed argille. OLOCENE*
- *AA3_001, e5, Depositi palustri. Limi ed argille limose talvolta ciottolose, fanghi torbosi con frammenti di molluschi. OLOCENE*
- *AA5_002, g, Depositi di spiaggia antichi. Sabbie, arenarie, calciruditi, ghiaie con bivalvi, gasteropodi, con subordinati depositi sabbioso-limosi e calcilutiti di stagno costiero. Spessore: fino a 3-4 m. ?PLEISTOCENE SUP. - ?OLOCENE*
- *AB0_007, PVM2a, Litofacies nel Subsintema di Portoscuso (SINTEMA DI PORTOVESME). Ghiaie alluvionali terrazzate da medie a grossolane, con subordinate sabbie. PLEISTOCENE SUP.*
- *M00_001, L, Laghi*

Limite comunale

COMUNE

- NURACHI

COMUNE DI NURACHI

Provincia di ORISTANO

PIANO URBANISTICO COMUNALE

PROGETTO
STUDIO MURA-TOMASELLO
Dott. Ing. Giovanni MURA

GRUPPO DI LAVORO

dott. ing.	Roberto BARRACU
dott. ing.	Marcello CUBADDA
dott.ssa agr.	Lucia ARESU
dott. geol.	Fausto Alessandro PANI
dott.ssa	Anna PIREDDU
dott. archeologo	Amilcare GALLO
dott. ing.	Rita PORCU
dott. arch.	Francesco Giuseppe SANNA
geom.	Alberto BETTERELLI
dott. ing	Roberto SALVADEGO
dott. ing.	Claudia CENGHIALTA
dott. arch.	Gabriele CUCCU

COMMITTENTE
Amministrazione Comunale di Nurachi

IL SINDACO
dott. Filippo Scalas

RESP. DEL PROCEDIMENTO
dott. ing Antonio Mastinu

3.9

LA CONOSCENZA DEL TERRITORIO COMUNALE

CARTA GEOLITOLOGICA

Mura & Tomasello Associati
studio urbanistico - progetto ambiente - sistemi informativi

Data:	Ottobre 2009	Resp. Progetto:	R. Barracu
Archivio:	MT09S7_NURACHI	Elaborazione:	F.Pani
File:	DD3.9_CartaGeolitologica.pdf	Verifica:	G. Mura
Modello:	FS01	Approvazione:	G. Mura
Elaborato:	3.9 di	Agg. 1 del:	
Rev.: 1 del:		Agg. 2 del:	

Via C. Battisti, 1/a – 08015 MACOMER (NU) – Tel. 0785 70640 r.a. Fax 0785 70840 – (P.I. 02199490912) info@metaassociati.com – www.metaassociati.com

Elaborazione grafica e plottaggi
GEOSTUDI
di Fausto A. Pani & C. s.n.c.
Via Cagliari, 2 – 09122 Cagliari
Tel. 070/271201 – Fax 070/275014
C.F. e Partita IVA 01139240928
E-mail geostudio@tin.it